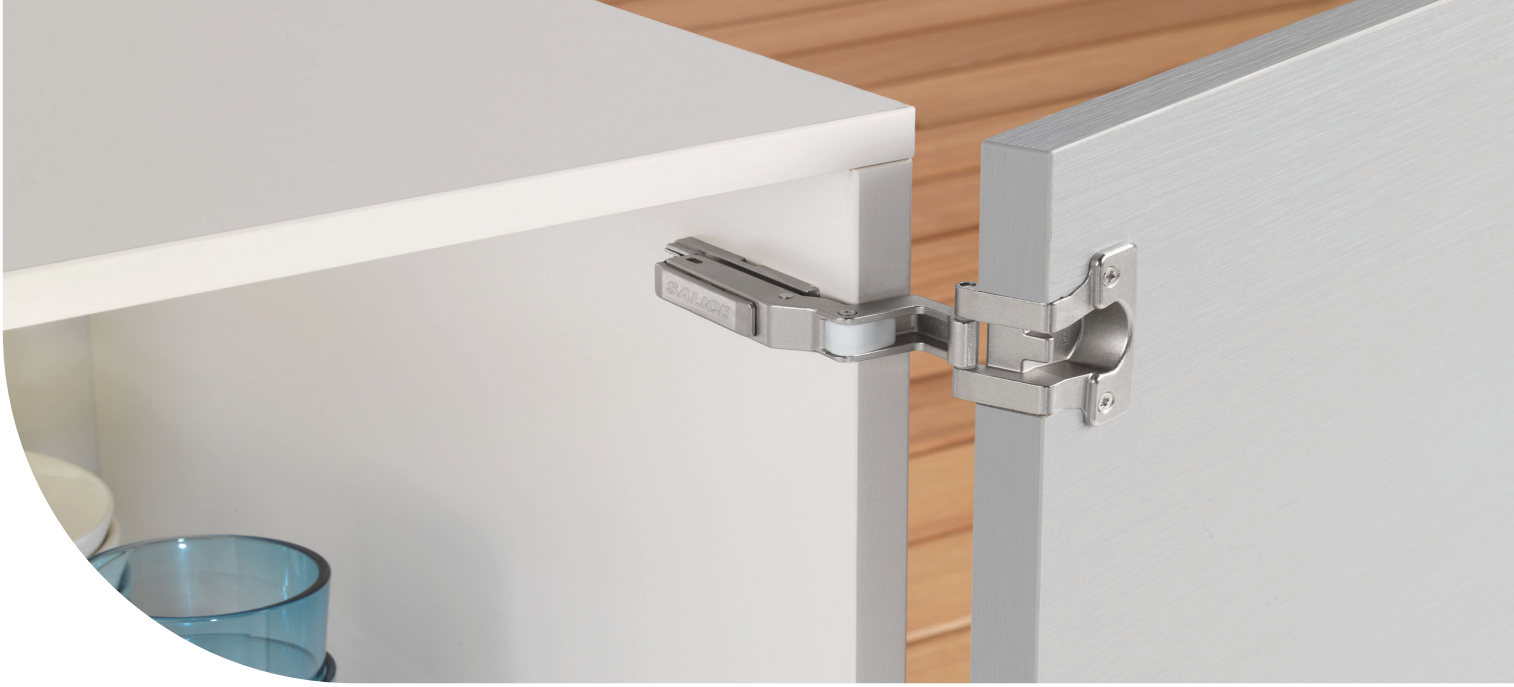

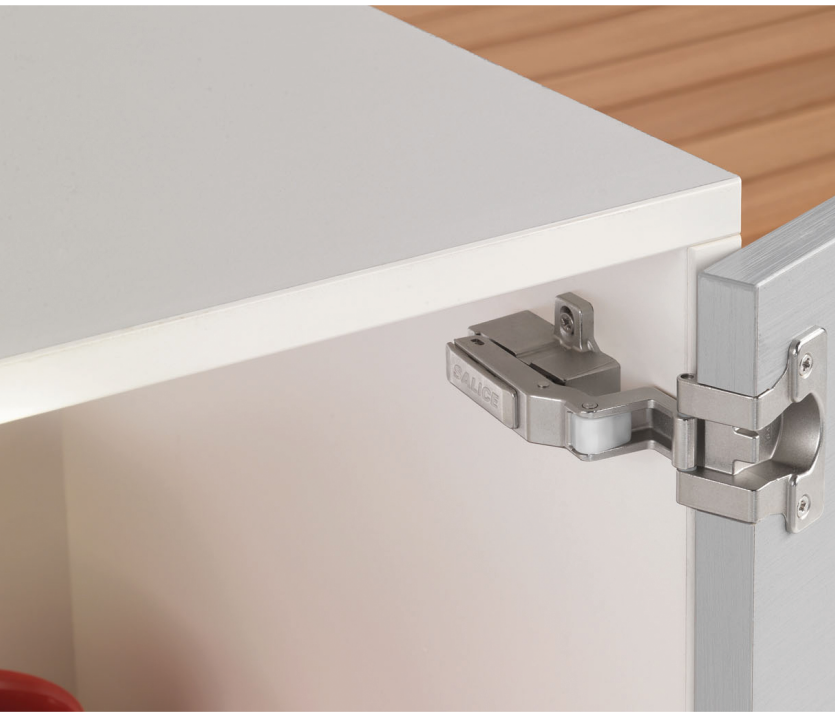

Vídeo
presentación

OFICINA M

El estado del arte de la decoración

La bisagra Universal Salice nace con el objetivo de solucionar múltiples aplicaciones en el campo del mueble de decoración.

La bisagra es útil con una grandísima gama de materiales para las puertas: además de la clásica cazoleta para puertas de madera, está disponible una variante de placa de pegar, utilizable con puertas de cristal o de espejo, y una variante de placa de atornillar, utilizable con materiales especiales, tales como metal, cerámicas, cementos, compuestos de cuarzo, HPL, HDF y MDF.

Estas placas se suministran con tornillos especiales, propiamente estudiados al fin de obtener la mejor estabilidad con espesores a partir de 8mm.

Modificando la posición de fijación de la cazoleta, o de las placas, en la puerta, es posible, con una única bisagra y una única base, resolver todas las coberturas de las puertas sobre el lateral, hasta la aplicación de puerta interna.

El movimiento de siete pernos de rotación, que caracteriza estas **bisagras universales**, resuelve también las aplicaciones con perfiles moldurados, angulares o con moldura doble.

Son diferentes también las posibilidades de apertura y cierre de las puertas. Además de aquella tradicional con cierre automático, está disponible también la versión con cierre amortiguado y la Push para muebles sin tiradores.



Bisagra serie M Ø35 Apertura 270° ESPECIAL OFICINA

Bisagras a un eje de rotación. Brazo y cazoleta en zamak niquelado. Cierre automático con muelle
Ideales para las aplicaciones mas críticas donde son necesarias una gran estabilidad, resistencia y duración
Certificadas para las aplicaciones en medios públicos según las normas
Fira nivel 5 y Ansi grado 1.

OFICINA M SALICE

Regulación:
Regulación lateral compensada de -3 a +3mm.
Con Base H = 0 la regulación lateral negativa no puede ser utilizada.
Regulación vertical +/-2mm.
Regulación frontal con base serie 200 + 2,8mm.
Regulación frontal con base serie DOMI es de -0,5 a + 2,8mm.
Freno antideslizante de seguridad.

Base:
Bases rectas y avión simétricas y asimétricas serie 200.
Enganche rápido sobre bases DOMI.

Nudo encajado



Nudo externo



270°

16-26mm

3R

			Mecanizado cazoleta
	CMA3A99 30.251	100	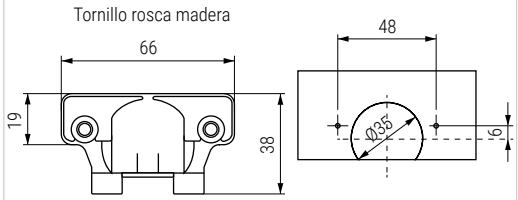
	MD CMA3A99 30.261	100	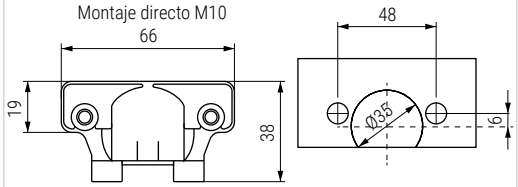

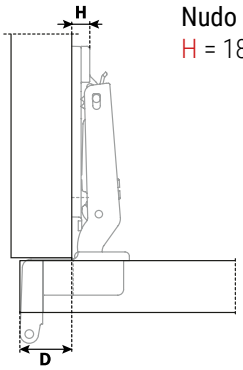

Nudo encajado
H = 18 - D

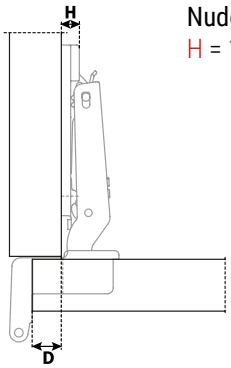

Nudo externo
H = 10 - D

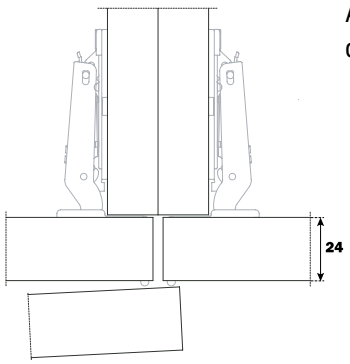

APERTURA A 180º Con puerta de espesor máximo de 24mm.

Tabla para la comprobación de la apertura efectiva a 270°.

ESPESOR COSTADO S	ESPESOR PUERTA T		
	18	19	20
20	2,25	1,25	0,25
19	3,25	2,25	1,25
18	4,25	3,25	2,25
	VALOR DE R		

La apertura a 270º solo ocurre con valor R≥ 0 y con bases H = 0mm. En caso contrario, la apertura efectiva deberá verificarse con una prueba práctica.

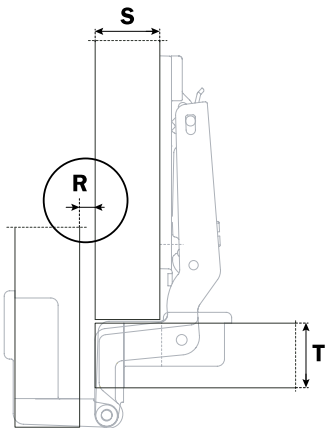

Ficha técnica