TURA Sistema estructural para modulos de cocina.

ALK



TURA es una barra de aluminio complementada con dos piezas que se colocan a los lados del perfil (a elegir con o sin tetón).

La combinación de estos artículos crean un soporte estructural que aporta mayor rigidez y estabilidad, evitando que las partes de aglomerado del mueble se doblen o deformen con el peso. Los soportes se atornillan al perfil y al módulo para que quede totalmente asegurado

El perfil actúa como una viga, distribuyendo el peso y la tensión a lo largo de su longitud, lo cual es vital para mantener la integridad estructural a largo plazo.

Ejemplo barra montada



Perfil de aluminio TURA

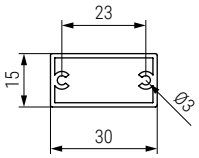

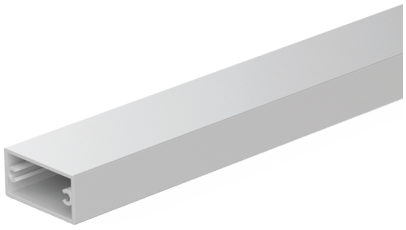

ALU EASY

CÓDIGO	Largo	Material	Acabado	
9036.31	3m.	aluminio	plata mate	1/12 barras

Soporte con tetón TURA

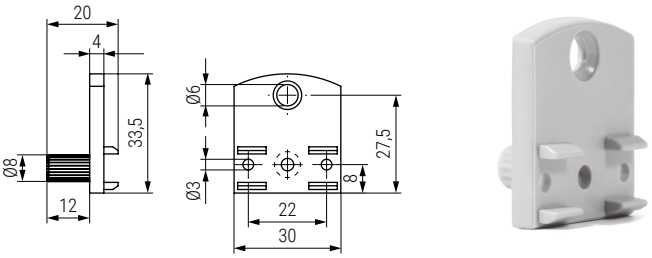

CÓDIGO	Material	Acabado	
9036.32	plástico	bruto	1/50

Soporte sin tetón TURA

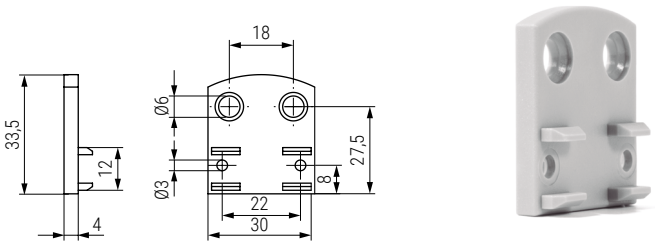

CÓDIGO	Material	Acabado	
9036.33	plástico	bruto	1/50

Información y Complementos recomendados



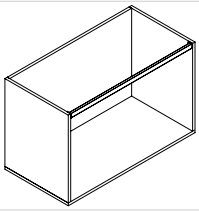



Ø3,5x16
Cód. 9003.42



Ø3x20
Cód. 9011.191

Ficha técnica



CREA ESTRUCTURAS FUERTES Y RÍGIDAS