SERVETTO i3 Perchero eléctrico para armarios. Con mando a distancia

Sujeción lateral



SERVETTO ELÉCTRICO i3: es un colgador abatible eléctrico diseñado para facilitar el acceso a las prendas situadas en la parte superior del armario. Su accionamiento mediante mando a distancia permite subir y bajar la barra de forma cómoda y sencilla, combinando funcionalidad, diseño y una elevada capacidad de carga.

Su diseño limpio y elegante permite integrarlo en armarios y vestidores, mientras que sus barras extensibles permiten adaptarlo a diferentes anchos de mueble. También puede controlarse desde un smartphone mediante la aplicación Servetto, disponible para dispositivos compatibles.

- Sujeción lateral a los costados del mueble.
- Barras extensibles: 750–1.200 mm.
- Accionamiento mediante mando a distancia de 1 botón.
- Posibilidad de control mediante smartphone.

Se recomienda hacer pruebas técnicas.

Mando a distancias

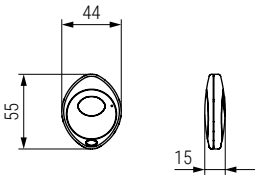

Unidad de control

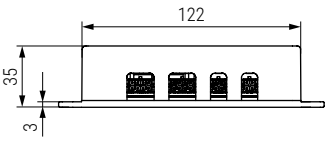


BLANCO


NÍQUEL


MARRÓN


NEGRO

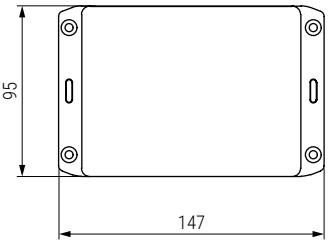

Transformador

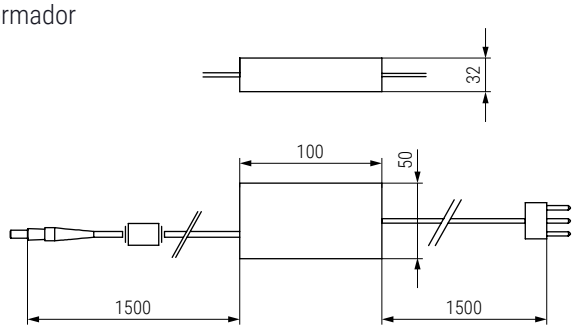

17KG

- Instrucciones de montaje incluidas.

CÓDIGO	Medida	Material	Acabado	
1228.80V	de 750 a 1200 máx.	acero-plástico	blanco	1/25
1228.81V	de 750 a 1200 máx.	acero-plástico	blanco-níquel	1/25
1228.82V	de 750 a 1200 máx.	acero-plástico	marrón	1/25
1228.83V	de 750 a 1200 máx.	acero-plástico	negro	1/25

Información.


Rapida instalacción


Mando de control remoto


CÓDIGO: 1228.85V


CÓDIGO: 1228.86V

Sensor de seguridad

Instrucciones de montaje

Video de montaje